

# ■第22回全国陶磁器フェア in福岡2021. ～出展者様向け宿泊プラン～



マリメッセ福岡B館まで徒歩6分！

・部屋タイプ	・広さ／定員	・1泊宿泊料金(税込) * 室料金になります。			・軽朝食 (AM7:00～AM10:00)
		日曜日～水曜日	木曜日、金曜日	土曜日	
シングル	25㎡／1名	¥6,000	¥6,000	¥9,000	・感染症対策として現在、レストラン休業の為、ミニパン3種とスープ、ドリンクの軽朝食セットをご案内しております。 ・数に限りがありますので、ご希望のお客様は前日までにフロントにてお申込みくださいませ。  <b>軽朝食セット ⇒ ¥330</b>
DXシングル	25㎡／1名	¥7,000	¥7,000	¥10,000	
プレミアムシングル(洗濯機付)	25㎡／1名	¥8,000	¥8,000	¥11,000	
ツイン	25㎡／2名	¥10,000	¥10,000	¥15,000	
DXダブル	25㎡／2名	¥9,000	¥9,000	¥13,000	
プレミアムダブル(洗濯機付)	25㎡／2名	¥10,000	¥10,000	¥15,000	

\* 1名1泊あたり¥200の福岡市宿泊税を別途徴収いたします。予めご了承ください。

・お客様からお申込用紙が届きましたら、翌日迄にこちらからご返信いたします。

万が一返信が無い場合は、FAXが未着の可能性がございます。

お手数ですが、ホテル博多プレイスまでご連絡くださいませ。

・状況によっては、ご予約をお受け出来ない場合がございます。予めご了承ください。

\* 下記項目をご記入後、FAXをお送り下さい。

追って、こちらからご返信いたします。

Fax. **092-404-7774**

## 『陶磁器フェア宿泊プラン』お申込み用紙

宿泊日	令和 3年 月 日	チェックイン	～	9月 日	チェックアウト ( )	泊 ( )	日
電話番号	お申込み代表者氏名					フリガナ	
○で囲んでください。		部屋タイプ	ご宿泊者様氏名			○で囲んでください。	
禁煙 / 喫煙					様	朝食: 必要 / 不要	
禁煙 / 喫煙					様	朝食: 必要 / 不要	
禁煙 / 喫煙					様	朝食: 必要 / 不要	
禁煙 / 喫煙					様	朝食: 必要 / 不要	
禁煙 / 喫煙					様	朝食: 必要 / 不要	
駐車場: 要 / 不要	1 / 2 台				様	別途1泊¥1,200(台)	

上記の通り、確かにご予約承りました。お客様のお越しを心よりお待ちしております。

ご希望のお部屋は、既にご予約で満室でございます。誠に申し訳ございません。

ホテル  
回答欄

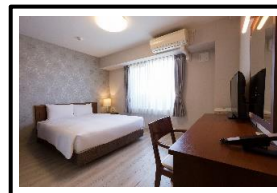

備考

・チェックイン時間15:00～ チェックアウト～11:00迄 / 駐車場1泊¥1,200(14:00～12:00)  
 \* 駐車場ご予約は宿泊予約と同時にお願いいたします。台数に限りがございます。  
 ・客室アメニティ内容: シャンプー、コンディショナー、ボディソープ、ハンドソープ、カミソリ、  
 歯ブラシ、コーム、ボディタオル、綿棒、タオル(大1、小1)、バスローブ、ドリップコーヒー  
 ・全客室に電子レンジを完備しております。

ホテル博多プレイス

・住所: 福岡市博多区築港本町3-16  
 ・電話: 092-404-7770  
 ・公式HP: <http://www.hotel-hakataplace.com>  
 ・E-mail: [hotel@hakataplace.com](mailto:hotel@hakataplace.com)